

Practice

Designed by **mtabe Studio**

インストール

- ・ Microsoft .Net Framework4.0 をインストールする。
<http://www.microsoft.com/ja-jp/download/details.aspx?id=17718>
- ・ アプリケーションをダウンロードする。
<http://www.mtabe.com/>
- ・ zip ファイルを解凍する。
- ・ アプリケーション(Practice.exe)を起動する。
- ・ 設定ボタンをクリックして
デコーダーが接続されている COM ポートを設定する。
設定用パスワードは 0000 です。
- ・ アプリケーションを再起動すれば準備 OK!

カスタマイズ

以下の項目が設定できます。

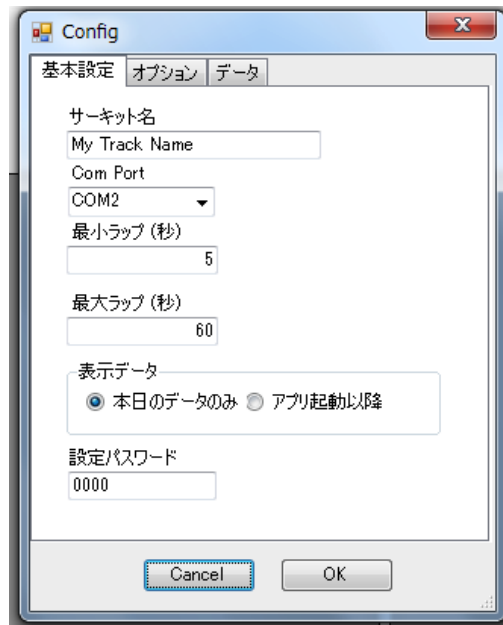

- ・ サーキット名・・・画面のタイトル部分やメールに表示されます
- ・ com ポート・・・デコーダーが接続されているポートを指定します
- ・ 最小ラップ・・・設定以下のラップを無効にします
- ・ 最大ラップ・・・設定以上のラップは別セッションとして管理されます
- ・ 表示データ・・・古いデータを表示しないを選んだときの表示範囲を設定します
- ・ 設定パスワード・・・設定変更時のパスワードを設定します

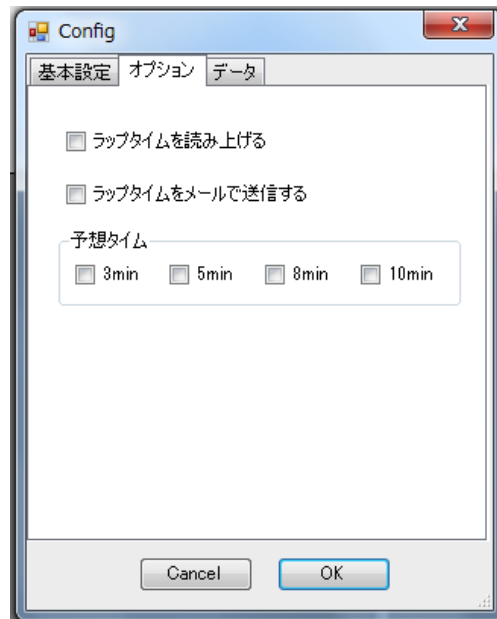

- ・ラップタイムを読み上げる・・・計測ラインを通過した時にタイムを読み上げます
- ・ラップタイムをメールで送信する・・・走行後に設定したアドレスにメールを送信します
- ・予想タイム・・・ラップタイムメールに予想タイム周回数を表示します

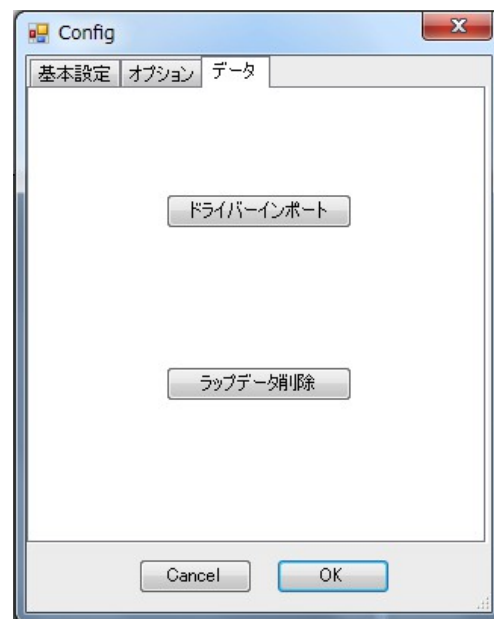

- ・ドライバーインポート・・・ドライバーリストをインポートします。
- ・ラップデータ削除・・・すべての走行データを削除します。

設定変更後はOK ボタンを押した後にアプリケーションを再起動してください。

Transponder Data

Tranceponder Number
9484204

Class Name
12Mod

Driver Name
田部 誠

Mail Address

Cancel OK

ドライバー名の登録

- ・ドライバーリスト(一番左の一覧)を右クリックすると
ドライバー名、クラス、ラップメール送信先を登録する画面が表示されます。
- ・ Class Name クラス名
- ・ Driver Name ドライバー名
- ・ Mail Address LAP メール送信先